ФЕДЕРАЛЬНАЯ СЛУЖБА
ГОСУДАРСТВЕННОЙ СТАТИСТИКИ

Оперативные итоги естественного движения населения Ставропольского края

за январь 2023 года

ФЕДЕРАЛЬНАЯ СЛУЖБА
ГОСУДАРСТВЕННОЙ СТАТИСТИКИ

Оперативные итоги естественного движения населения

Ставропольского края

за январь 2023 года

01 ОБЩИЕ ИТОГИ ЕСТЕСТВЕННОГО ДВИЖЕНИЯ НАСЕЛЕНИЯ

02 ЕСТЕСТВЕННОЕ ДВИЖЕНИЕ НАСЕЛЕНИЯ

03 ЧИСЛО РОДИВШИХСЯ

04 ЧИСЛО УМЕРШИХ

05 ЧИСЛО БРАКОВ

06 ЧИСЛО РАЗВОДОВ

* Ежемесячные данные оперативной статистики

ОБЩИЕ ИТОГИ ЕСТЕСТВЕННОГО ДВИЖЕНИЯ НАСЕЛЕНИЯ

За январь 2023 года естественная убыль населения Ставропольского края составила 0,9 тыс. человек (3,7 на 1000 человек населения).

Число родившихся составило 2,1 тыс. человек, и в сравнении с соответствующим периодом предыдущего года снизилось на 1,1%. Число умерших в крае - 3,0 тыс. человек, что меньше показателя 2022 года на 18,3%.

За двенадцать месяцев в крае зарегистрировано 0,7 тыс. браков и 0,9 тыс. разводов. Уровень брачности и разводимости составил 2,9 и 3,7‰.

ЕСТЕСТВЕННОЕ ДВИЖЕНИЕ НАСЕЛЕНИЯ

ЧЕЛОВЕК

Естественный прирост (- убыль) населения

-892 человека

Коэффициент естественного прироста (- убыли) населения

-3,7‰ в расчете на 1000 человек населения

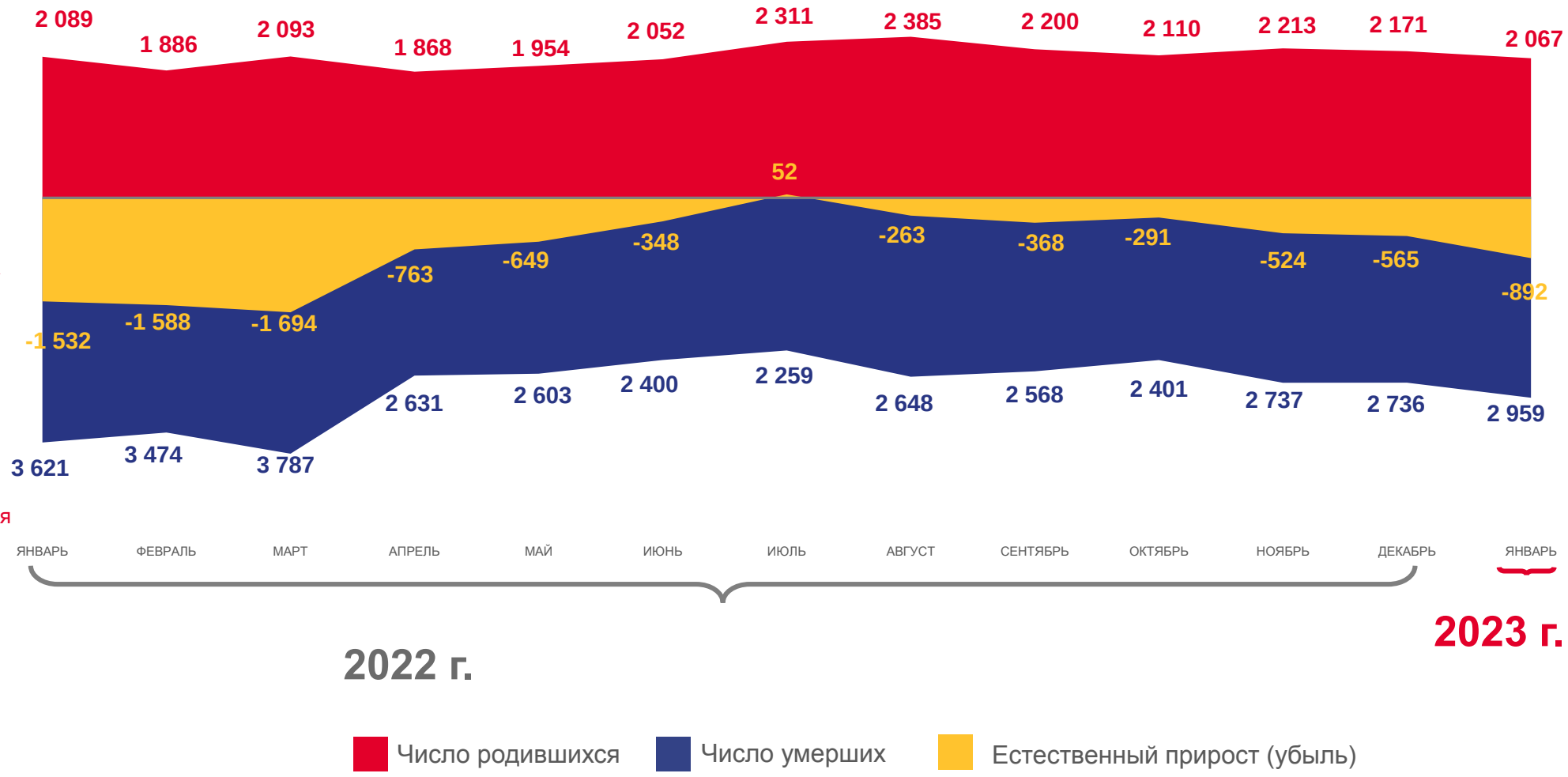

РОССТАТ

ЧИСЛО РОДИВШИХСЯ

ТЫСЯЧ ЧЕЛОВЕК

2,1 тыс. чел.

Число зарегистрированных родившихся

8,4‰ в расчете на 1000 человек населения

Коэффициент рождаемости

-1,1%

Изменение к январю 2022 года

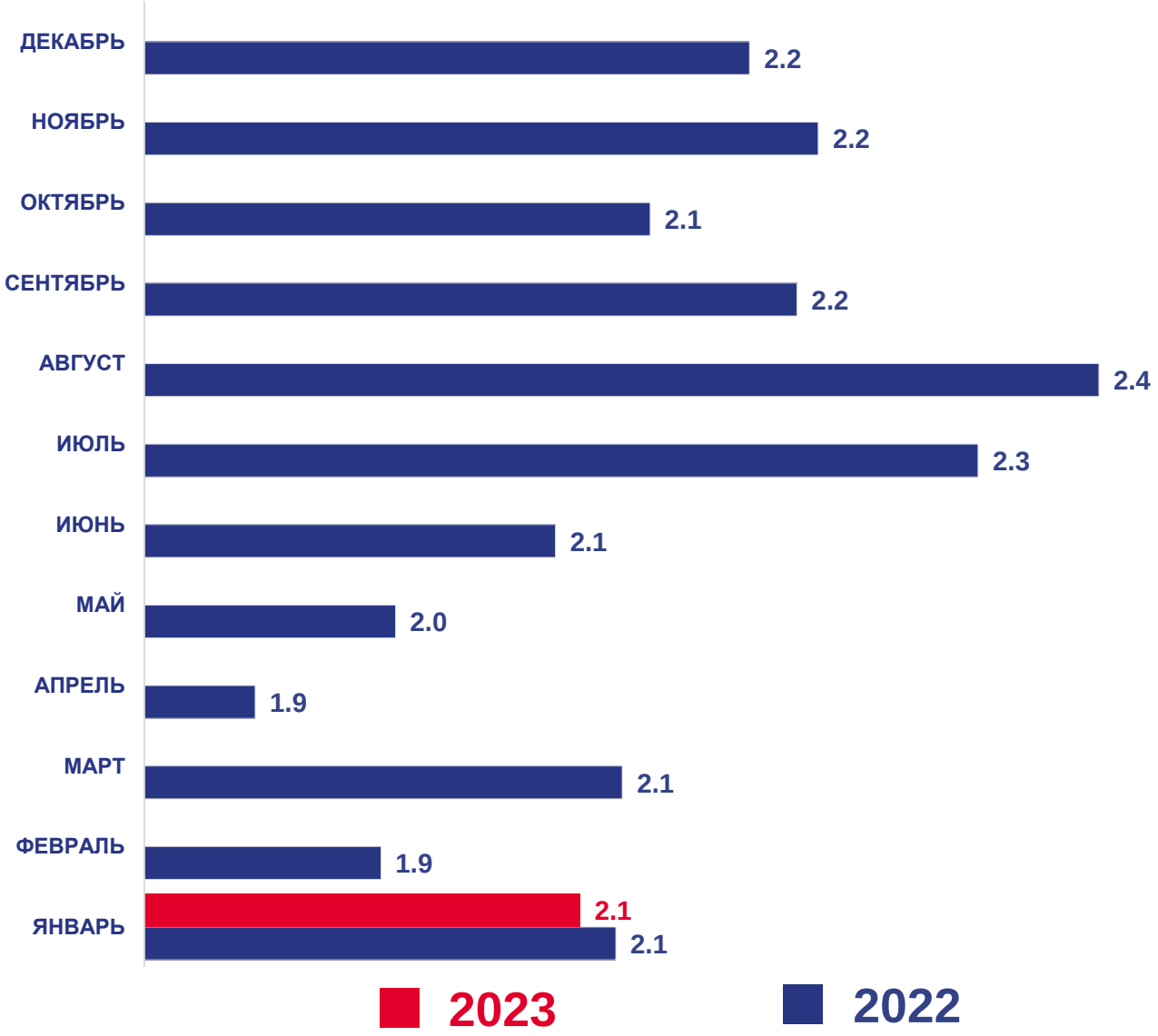

ЧИСЛО УМЕРШИХ

ТЫСЯЧ ЧЕЛОВЕК

3,0 тыс. чел.

Число зарегистрированных умерших

12,1 ‰ в расчете на 1000 человек населения

Коэффициент смертности

-18,3%

Изменение к январю 2022 года

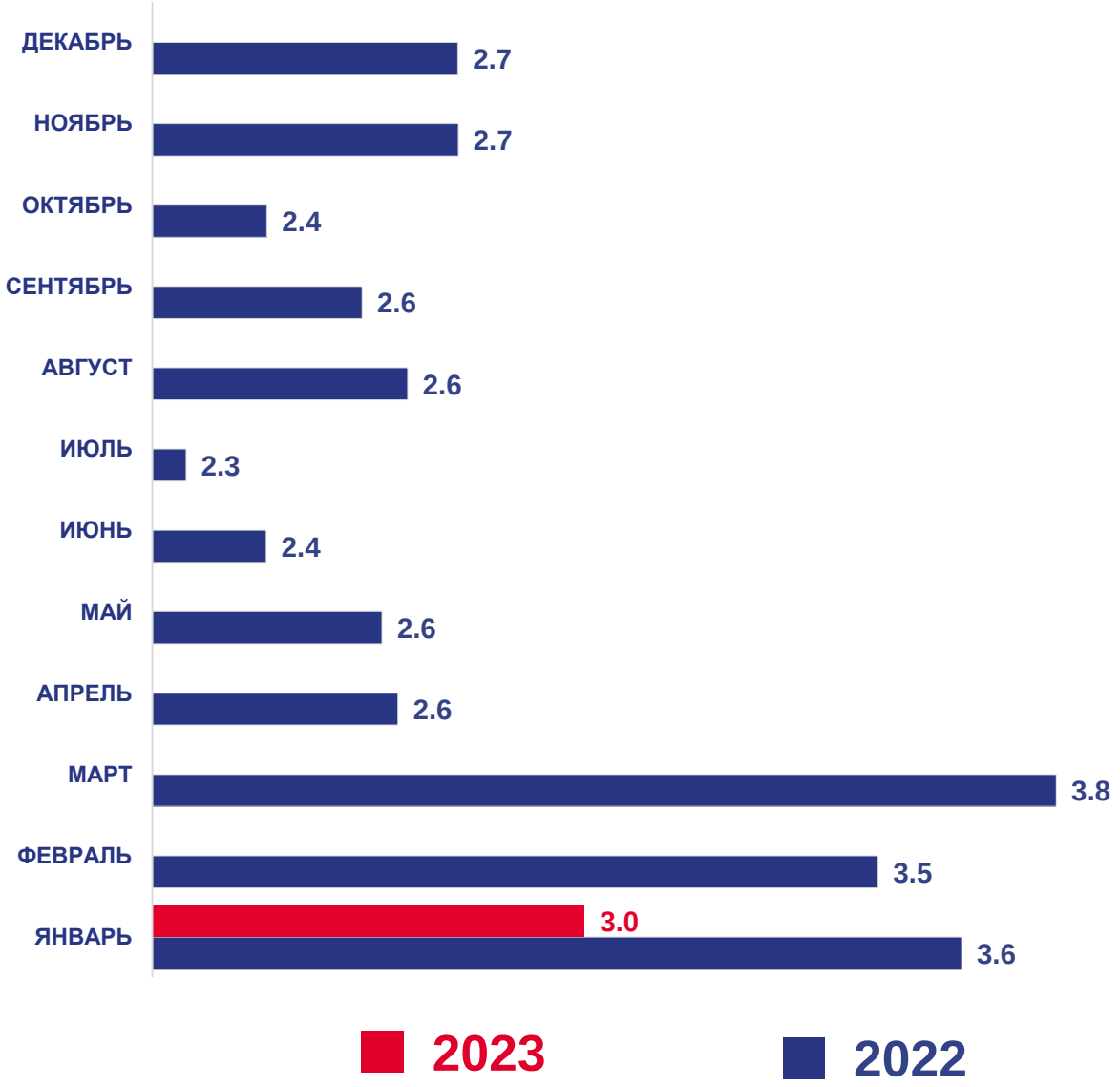

РОССТАТ

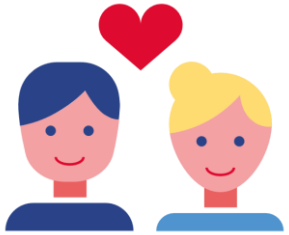

ЧИСЛО БРАКОВ

ТЫСЯЧ ЕДИНИЦ

0,7 тыс. браков

Число зарегистрированных браков

2,9 ‰ в расчете на 1000 человек населения

Коэффициент брачности

8,5%

Изменение к январю 2022 года

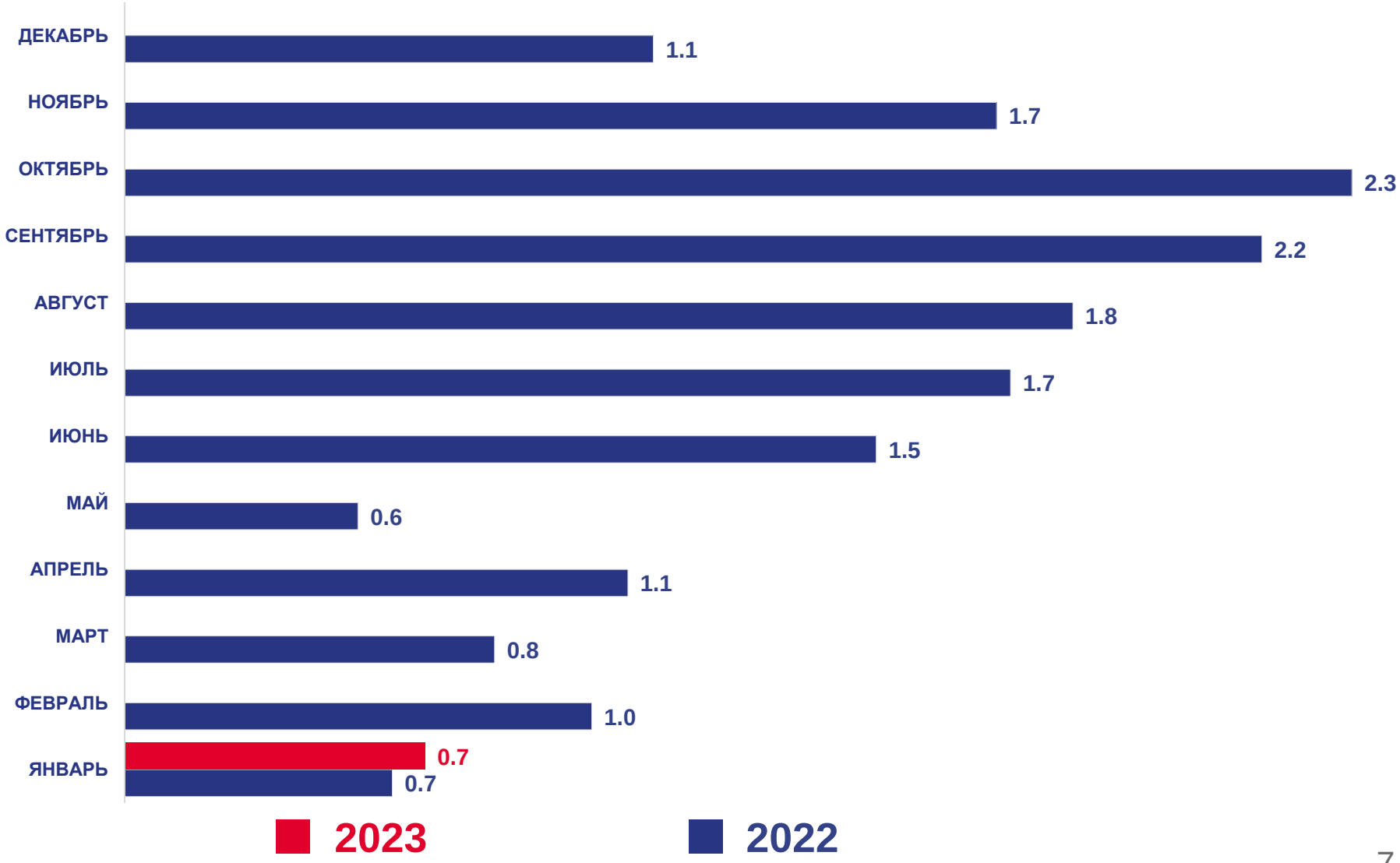

РОССТАТ

ЧИСЛО РАЗВОДОВ

ТЫСЯЧ ЕДИНИЦ

0,9 тыс. разводов

Число зарегистрированных разводов

3,7‰ в расчете на 1000 человек населения

Коэффициент разводимости

19,2%
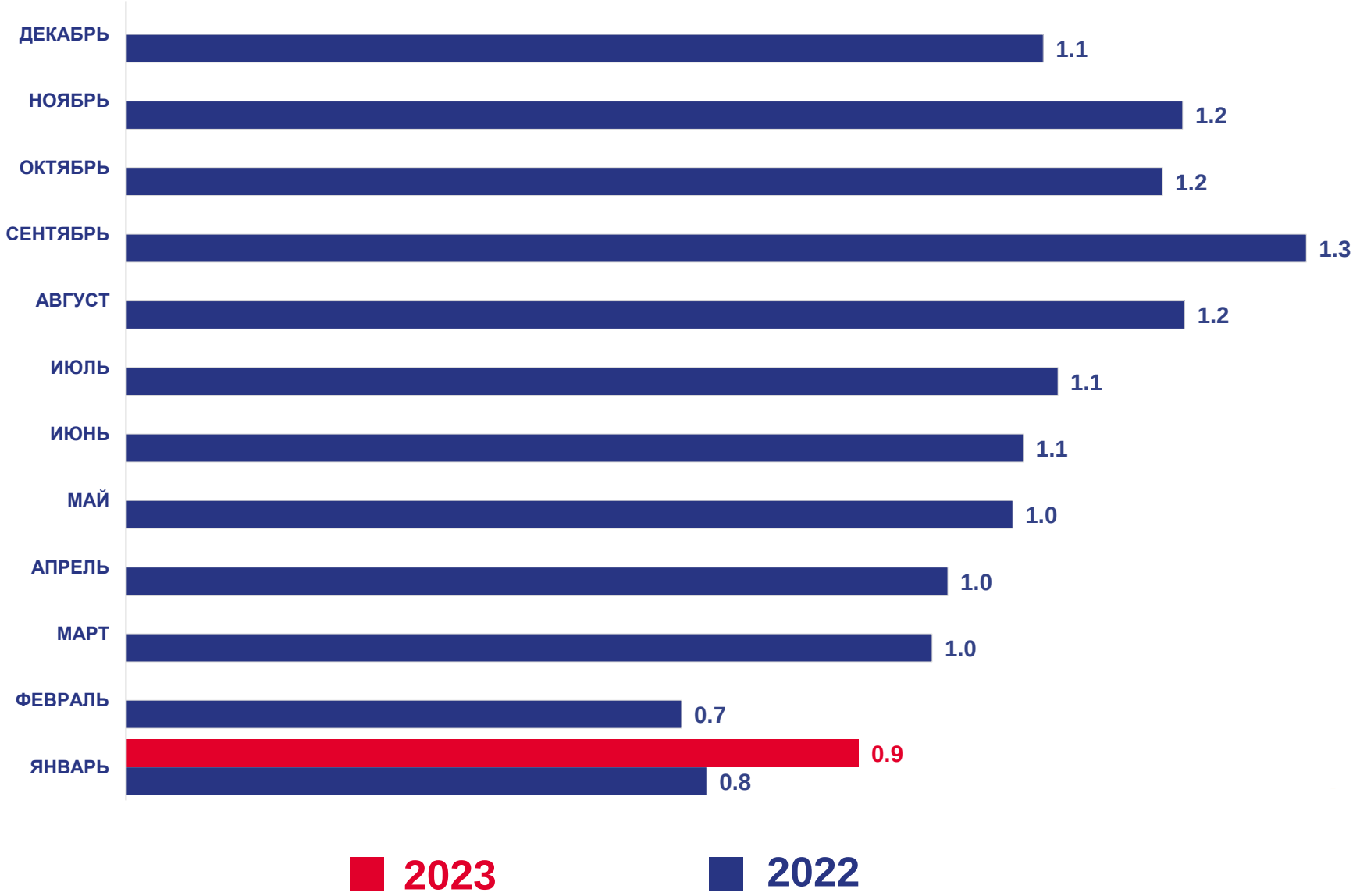
Изменение к январю 2022 года